AGENDA
CHAVES/VERÍN
SETEMBRO
SEPTIEMBRE
2018

visit
Chaves~Verín
a Eurocidade da Água~la Eurociudad del Agua

DESTAQUES
CHAVES-VERÍN

EXPOSIÇÕES EXPOSICIONES	CINEMA CINE	ESPETÁCULOS ESPECTÁCULOS	CAMINHADA CAMINATA	LITERATURA LITERATURA
01/30 sábado domingo	**09** quinta	**01** sábado	**09** domingo	**03** segunda
07/30 sexta domingo	**07/09** sexta domingo	**15** sábado	**15** sábado	**13** quinta
14/30 viernes domingo	**14/16** sexta domingo	**16** domingo	**29** sábado	**28** sexta
	21/23 sexta domingo	**20** jueves		
	28/30 sexta domingo	**22** sábado		
	29 sábado	**23** domingo		

AGENDA ONLINE DISPONÍVEL EM/DISPONIBLE EN:
www.chaves.pt
www.eurocidadechavesverin.eu

TODO O MÊS
TODO EL MES

CHAVES

EXPOSIÇÃO
ARQUITECTURA SOBRE TELA - NADIR AFONSO

Museu de Arte Contemporânea Nadir Afonso, **de terça a domingo, das 10h30 às 13h00 e das 14h30 às 19h00**

Exposição monográfica do mestre Nadir Afonso dedicada ao seu percurso internacional. A "Arquitectura" como componente pessoal e profissional de Nadir Afonso e "Sobre Tela" como universo material e concetual do autor e da sua obra.
Org.: Município de Chaves

TODO O MÊS
TODO EL MES

VERÍN CHAVES

RUTA
TERMAL Y DEL AGUA

Verín, Chaves y Vidago

Un itinerario transfronterizo en el que todos los senderos te llevan al agua; un recorrido por todo el Patrimonio Termal de la Eurociudad del Agua. Recoge tu pasaporte de Agüista em cualquier de las oficinas de turismo del destino. Recorre los seis manantiales, situados en las tres localidade. Graba el sello de cada fuente. Una vez completes el pasaporte, recibirás tu Diploma de Embajador de las Aguas de Chaves-Verín.
Org.: AECT Eurocidad Chaves Verín

PATEIRA
EXPOSIÇÃO FOTOGRÁFICA DE HORÁCIO GRAÇA

Adega do Faustino

O fascínio pela imagem e a paixão pela fotografia levaram Horácio Graça até à Pateira, que hoje traz até nós, convidando-nos à sua descoberta e à descoberta deste Mundo do Maravilhoso e do Fantástico, com a seleção de vinte olhares sobre esse mundo da Pateira. Horácio Graça é fotografo amador e autor do livro a "Pateira, Poesia Entre Silêncios e Melodias", representante de Portugal no World Cup Photography 2018 com uma foto da Pateira. Coautor, com fotografia e poesia, do livro "Pateira de Fermentelos a Lagoa Encantada".
Org.: Blog Chaves

CHAVES

TODO O MÊS
TODO EL MES

BIBLIOPISCINA

VERÍN

Piscinas de A Granxa, lunes a domingo de **17h00 a 20h00**

La Biblioteca Pública de Verín conjuntamente con la Eurociudad Chaves-Verín, pone en funcionamiento un año más, el servicio de la Bibliopiscina en las piscinas descu-biertas de A Granxa para extender los servicios bibliotecarios a los usuarios de esta instalación deportiva, potenciar la lectura y atraer a un público que no es usuario habitual, incluyendo actividades lúdico-culturales, fuera del curso escolar.
Org.: Biblioteca de Verín

TODAS AS TERÇAS
TODOS OS MARTES

CHAVES

DESCOBRIR O MUNDO DOS LIVROS

Biblioteca Municipal de Chaves, **10h30 | 14h30**

Visitas guiadas à Biblioteca Municipal de Chaves durante as quais se pretende dar a conhecer o fundo documental e serviços ao dispor dos utilizadores. Atividade para grupos mediante marcação prévia.
Org.: Município de Chaves

PALESTRAS DE NUTRIÇÃO

Auditório das Termas de Chaves, **15h00**

Nutricionista: Filipe Ferreira
Org.: Chaves Termas & SPA

TODAS AS QUARTAS
TODOS LOS MIÉRCOLES

CHAVES

OFICINA DE RESTAURO E CONSERVAÇÃO

Biblioteca Municipal de Chaves, **10h30 | 14h30**

Iniciativa destinada a toda a comunidade escolar, com o intuito de promover técnicas fundamentais no processo de manutenção e reparação de livros. Atividade para grupos mediante marcação prévia.
Org.: Município de Chaves

TODAS AS QUINTAS
TODOS LOS JUEVES

CHAVES

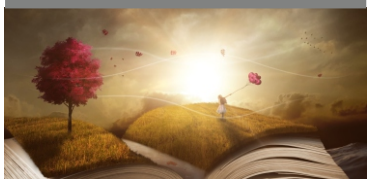

HORA DO CONTO

Biblioteca Municipal de Chaves, **10h30 | 14h30**

A Biblioteca proporciona aos mais novos uma hora de descoberta e imaginação, no âmbito da promoção da leitura, com vista a estimular a partilha de livros.
"O PAÍS DAS CHAVES" Texto de Maria de Lourdes Soares e ilustração de Carla Nazareth. "Os países imaginados não se encontram em qualquer mapa e fazem-nos viajar na geografia da nossa imaginação." Público-alvo: Pré-Escolar.
"JOÃO E O FEIJOEIRO MÁGICO" Textos de Richard Walker e ilustração de Niamh Sharkey. "Descobre o que acontece ao João quando ele vai visitar o castelo do Gigante..." Público-alvo: 1º ciclo do Ensino Básico.
Org.: Município de Chaves

TODAS AS QUINTAS
TODOS LOS JUEVES

CHAVES

GRUPO MUSICAL "OS AMIGOS DE CHAVES"

Alameda de Trajano, junto às Termas de Chaves, **21h30**

Org.: Grupo Musical os Amigos de Chaves

VERÍN

RUTA GASTRONÓMICA "PINCHO XOVES"

Propuesta gastronómica donde el pincho, por tan solo 1,5€, se convierte en el verdadero protagonista de una de las costumbres sociales más arraigadas de nuestro territorio. Esta-blecimientos participantes: Brasil, Lugano, O Augueiro, S. Roque, Casa Manola, O Castelo, Gandainas, Restaurante A Fonte Adega do Caneda, Cafetería Agora, Parador de Turismo de Monterrei, Souto das Candeas, Bar O tixo, Taperia O Recuncho da Jacinta, a Brasa, Tapas a Palleira, Cafetería O lure, Restaurante Casa Nela, Taberna Gallofa, Café Bar Le Palace, Café Bar A Merced, Parrillada A Fraga, Regueiro da Cova, Hostal Restaurante Ribeiro Claro.

Org.: AEHCOM

até / hasta **03** segunda / lunes

CHAVES

EXPOSIÇÃO FOTOGRAFA! 2018

Museu da Região Flaviense

Exposição de fotografias apresentadas a concurso no Fotografa! Raid Fotográfico Cidade de Chaves.

Org.: Município de Chaves

hasta / até **08** martes / terça

VERÍN

NOVENA OS REMEDIOS

Santuario de los Remedios, **19h45**

Del 30 de agosto al 7 de septiembre tiene lugar en el Santuario de Nuestra Señora de los Remedios de Vilamaior la Solemne Novena en honor de la Santísima Virgen. Cientos de devotos acuden cada día para honrar a la Madre y reflexionar. Todos los días (del 30 al 7 de septiembre) santo rosario a las 19h45 y santa misa a las 20h00. Sábado día 1, Rosario de las Antorchas, jueves día 6 Ofrenda floral, sábado día 8 Misas a las 8h00, 9h00, 10h00 y 11h00; a las 12h00 Procesión, Misa Solemne y ofrendas. A las 19h45 Santo Rosario y a las 20h00 Misa solemne presidida por el Sr Obispo.

Org.: Uap Verín

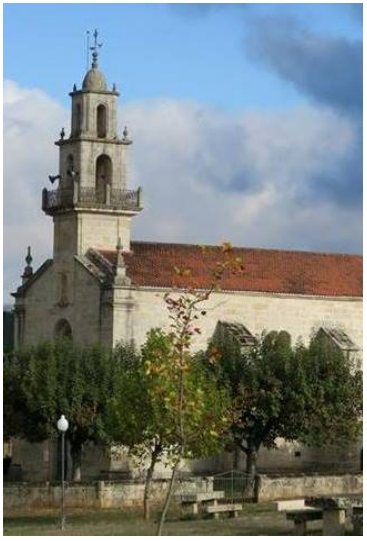

hasta 11 martes
até terça

VERÍN

EXPOSICIÓN
DÚAS DE DOUS (BARREIRA E RIVADA)

Sala de Exposicións de Verín,
lunes a viernes, 17h30 a 20h30; sábados, 10h00 a 14h00 y 17h30 a 20h00

Exposición conjunta de dos nombres de referencia en las artes plásticas en el ámbito de la Eurocidade Chaves-Verín, que presentan una selección de sus creaciones recientes.
Org.: Eurocidade Chaves-Verín

até 14 outubro
hasta octubre

CHAVES

EXPOSIÇÃO MESA DOS SONHOS: DUAS COLEÇÕES DE ARTE CONTEMPORÂNEA

Museu de Arte Contemporânea Nadir Afonso

A exposição "Mesa dos sonhos: Duas coleções de arte contemporânea", com curadoria de João Silvério, integra obras de vários artistas nacionais e estrangeiros que permitem colocar a arte portuguesa num contexto internacional e a arte internacional em contexto nacional.
Org.: Município de Chaves, Fundação de Serralves e Fundação Luso-Americana

até 31 outubro
hasta octubre

CHAVES

EXPOSIÇÃO
9ª BIENAL INTERNACIONAL DE GRAVURA DO DOURO'18
700 ARTISTAS - 1.400 OBRAS
70 PAÍSES

Arquivo Histórico Municipal,
Rua Bispo Idácio

Exposição com inúmeras obras representativas da gravura tradicional, mas também muitos exemplos das renovadas tendências da gravura digital e dos novos media ao seu dispor, instalações, etc.
Grande virtuosismo dos seus executores e demonstração do campo aberto à gravura pelas novas linguagens híbridas e técnicas não tóxicas, bem como do seu impacto inovador no contexto da Arte Contemporânea.
Org.: Núcleo de Artes Plásticas do Grupo Recreativo e Cultural de Alijó
Apoio: Município de Chaves

01 sábado
sábado

VERÍN

FESTIVAL EXTRUGA STREET

Tendrá lugar en Verín una nueva edición del festival Estruga Street, confirmada la presencia de Ricky Hombre Libre con su primer trabajo en solitário "La estrategia de la tortuga", otras novedades **BREAKDANCE, DJ y SLACKLINE** impartidas por Vella Escola y abiertas a todo el público.
Org.: Concello de Verín y Asociación Cultural LongoDub

02 domingo
domingo

CHAVES

FEIRA MENSAL DE SÃO PEDRO DE AGOSTÉM

Santuário de Nossa Senhora da Saúde, **08h30 às 16h30**

Realiza-se no 1º domingo de cada mês com postos de venda de produtos locais, entre outros.
Org.: Junta de Freguesia de São Pedro de Agostém | Apoio: Comissão de Festas de Nossa Senhora da Saúde

02 domingo
domingo

CHAVES

CINEMA MISSÃO IMPOSSÍVEL - FALLOUT

Cine Teatro Bento Martins, **15h00, 18h00 e 21h30**

M 14 | 147 min | ação
Ethan Hunt, a sua equipa e algumas aliadas próximas, iniciam uma corrida contra o tempo, quando uma missão corre mal. Bilhete: 5€.
Org.: Teatro Experimental Flaviense

03 lunes
segunda

VERÍN

MERCADILLOS

Plaza García Barbón y Alameda, **09h30**

Un mercado tradicional que perdura en la actualidad, puestos de productos autóctonos, repartidos por la zona histórica y el día ideal para disfrutar de la gastronomía; "Pulpeiras" repartidas por diversas calles de Verín ofrecen el plato tradicional y más internacional de la gastronomía gallega.
Org.: Concello Verín

03 segunda lunes — CHAVES

APRESENTAÇÃO DO LIVRO

"O PODER DO HUMOR: DO QUOTIDIANO À PRÁTICA CLÍNICA" DE MANUEL OLIVEIRA CARREIRA

Biblioteca Municipal de Chaves, **17h00**

Apresentação a cargo de Nuno Rodrigues e de João Chá Chá Carreira.
Org.: Município de Chaves

07 sexta viernes / **09** domingo domingo — CHAVES

6ª EDIÇÃO TORNEIO VOLEIBOL CHAVES

Pavilhão Municipal de Chaves

Este torneio de voleibol tem aumentado o nível de profissionalismo a cada edição, reunindo atletas de todo o país, sendo para muitos o "primeiro torneio da época". Mais informação em voleibolchaves.wixsite.com ou facebook.com/voleibolchaves
Org.: Hóquei Clube Flaviense

07 viernes sexta / **15** sábado sábado — VERÍN

NOVENA LOS DOLORES

Capilla de San Lázaro, **20h00**

Del 7 al 14 de Septiembre misa en la Capilla de San Lázaro a las 20h00, el día 15 la misa tendrá lugar en el Olivar a la misma hora.
Org.: Uap Verín

07 sexta viernes / **30** domingo domingo — CHAVES

MOSTRA DE ARTE - KATIA ALMEIDA

Cine Teatro Bento Martins

Projeto de Arte criado pelo TEF com o intuito de divulgar os artistas flavienses.
Org.: Teatro Experimental Flaviense

07 sexta viernes — CHAVES

CINEMA HOMEM-FORMIGA E A VESPA

Cine Teatro Bento Martins, **21h30**

M10 | 118 min | ação
Depois de "Capitão América: Guerra Civil", Scott Lang tem de lidar com as consequências das suas escolhas como super-herói e pai. Enquanto luta para equilibrar a vida pessoal e as suas responsabilidades como Homem-Formiga, é confrontado por Hope van Dyne e Dr. Hank Pym com uma nova missão. Bilhete: 5€.
Org.: Teatro Experimental Flaviense

07 sexta viernes **08** sábado sábado — CHAVES

MÚSICA AO VIVO

DUO DE PEDRO BAROSA E MARIA DE DEUS

Bar Plaza do Casino de Chaves, **23h00 à 01h00**

Maria de Deus & Pedro Barosa apresentam o seu mais recente trabalho "Tributo À Música Que Apetece", onde percorrem algumas das sonoridades do Jazz, Brasil, Soul e Pop. Entrada livre.
Org.: Solverde Casinos & Hotéis

08 sábado sábado — CHAVES

CONCLUSÃO DO FOTOGRAFA! 2018 E ENTREGA DE PRÉMIOS

Museu de Arte Contemporânea Nadir Afonso, **18h00**

Este evento contará com a presença dos premiados do Fotografa!2018 e de Daniel Rodrigues, vencedor do Concurso de fotografia WORLD PRESS PHOTO INVOLVEMENT, em 2013 e atualmente fotojornalista do New York Times, que apresentará o seu projeto.
Org.: Município de Chaves e Chaves Intemporal

fotografia de **António Tedim**

09 domingo domingo — CHAVES

CAMINHADA SOLIDÁRIA

Largo 8 de Dezembro - Vila Verde da Raia, **08h30**

Caminhada Solidária para angariação de fundos para a Liga Portuguesa Contra o Cancro. Inscrições na Junta de Freguesia ou no local no próprio dia, pelo valor de 3€, com oferta de t-shirt e garrafa de água.
Org.: Junta de Freguesia de Vila Verde da Raia

09 domingo / domingo — **CHAVES**

CINEMA
HOMEM-FORMIGA E A VESPA

Cine Teatro Bento Martins,
15h00, 18h00 e 21h30

M10 | 118 min | ação
Depois de "Capitão América: Guerra Civil", Scott Lang tem de lidar com as consequências das suas escolhas como super-herói e pai. Enquanto luta para equilibrar a vida pessoal e as suas responsabilidades como Homem-Formiga, é confrontado por Hope van Dyne e Dr. Hank Pym com uma nova missão. Bilhete: 5€.
Org.: Teatro Experimental Flaviense

11 martes / terça — **VERÍN**

MERCADILLOS

Plaza García Barbón y Alameda,
09h30

Un mercado tradicional que perdura en la actualidad, puestos de productos autóctonos, repartidos por la zona histórica y el día ideal para disfrutar de la gastronomía.
Org.: Concello Verín

13 quinta / jueves — **CHAVES**

APRESENTAÇÃO DA REVISTA AQUAE FLAVIAE Nº56

Biblioteca Municipal de Chaves,
18h00

Edição politemática que divulga: valioso património da região; heráldica e genealogia de distintas Famílias; pintura a fresco da Capela de Matosinhos; jograis e trovadores de Barroso; a personalidade do Maestro Pinto Ribeiro e vivências sociais flavienses dos primeiros tempos do século passado e, ainda, uma histórica e ilustrada síntese de homenagem ao Grupo Desportivo de Chaves.
Org.: Grupo Cultural Aquae Flaviae
Apoio: Município de Chaves

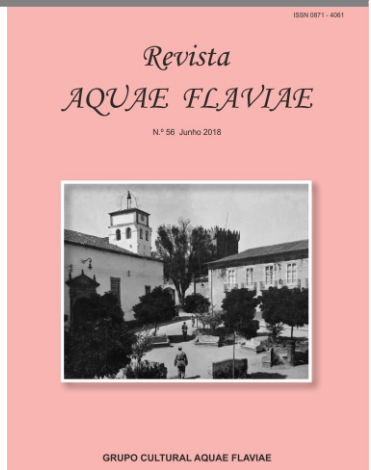

CHAVES

TEF SOCIAL CINEMA DE ANTIGAMENTE

Cine Teatro Bento Martins, **15h00**

Filme: OS TRÊS DA VIDA AIRADA - 1952
Este projeto social tem o intuito de combater o isolamento social da população sénior de Chaves. A atividade realiza-se na segunda quinta-feira de cada mês, com entrada gratuita para maiores de 65 anos.
Org.: Teatro Experimental Flaviense
Apoio: INATEL

VERÍN

EXPOARTE 2018

Sala de Exposicións de Verín,
lunes a viernes de 17h30 a 20h30; sábado de 10h00 a 14h00 y de 17h30 a 20h00

Inauguración, 19h00. Exposición de Cerámica, Dibujo, Pintura y Talla en Madera con obras que seleccionaron los autores, realizadas en el curso 2017-2018 por alumnado de las Aulas de Especialización de la Escola de Artes e Oficios de Verín.
Org.: Escola de Artes e Oficios de Verín
Apoyo: Concello de Verín

CHAVES

SARAU DE ABERTURA DO ANO ESCOLAR DO AGRUP. ESC. DR. JÚLIO MARTINS

Auditório do Centro Cultural de Chaves, **21h00**

Org.: Agrup. de Esc. Dr. Júlio Martins
Apoio: Município de Chaves

CHAVES

CINEMA

TEEN TITANS GO! - O FILME

Cine Teatro Bento Martins, **21h30**

M6 | 101 min | Animação
Os Teen Titans descobriram que todos os grandes super-heróis estão a fazer os seus próprios filmes – todos menos eles! O líder Robin está determinado a remediar a situação e deixar definitivamente de ser uma segunda escolha para se tornar uma grande estrela. Bilhete: 5€.
Org.: Teatro Experimental Flaviense

14 sexta viernes **15** sábado sábado

CHAVES

MÚSICA AO VIVO
BLUE VELVET

Bar Plaza do Casino de Chaves, **23h00 à 01h00**

Um violoncelo, voz e guitarra é tudo o que o trio Blue Velvet traz a palco. E é mais que suficiente. Os experientes músicos entregarão aos ouvintes uma seleção musical singular, de vários artistas consagrados como Ray Charles, Otis Reeding, Miles Davis, Marvin Gaye e muitos outros. Entrada livre.
Org.: Solverde Casinos & Hotéis

15 sábado sábado

CHAVES

CAMINHADA "DAR MAIS VIDA AOS ANOS, DAR MAIS ANOS À VIDA" ROTA DO CONTRABANDO

Concentração nas Termas de Chaves, **08h00**

Saída às 08h15 das Termas de Chaves de autocarro até à aldeia de Vilarelho da Raia. A atividade inclui aula de aquecimento, pequeno-almoço, aula de relaxamento, visita guiada à aldeia e regresso de autocarro.
Org.: Chaves Termas & SPA
Apoio: Município de Chaves

15 sábado sábado

CHAVES

OUTEIRO METAL FEST 2018

Outeiro Seco, **17h00**

A Música "Metal" chega a Outeiro Seco no OUTEIRO METAL FEST com 5 bandas que prometem fazer tremer Chaves, nesta primeira edição do festival, com Vurdalak, Nematomorphos, Ruina, Witch Sin e Sotz. Entrada Gratuita.
Org.: Outeiro Metal Fest
Apoios: Teatro Experimental Flaviense, Casa de Cultura Popular de Outeiro Seco, Junta de Freguesia de Outeiro Seco e Wav Magazine

16 domingo domingo

CHAVES

FEIRA MENSAL DE VILA VERDE DA RAIA

Largo 8 de Dezembro

Realiza-se no 3º domingo de cada mês, durante a manhã, com pontos de venda de produtos locais e ainda uma diversidade de outros produtos da terra.
Org.: J. F. de Vila Verde da Raia

CINEMA TEEN TITANS GO! O FILME

Cine Teatro Bento Martins, **15h00, 18h00 e 21h30**

M6 | 101 min | Animação
Os Teen Titans descobriram que todos os grandes super-heróis estão a fazer os seus próprios filmes – todos menos eles! O líder Robin está determinado a remediar a situação e deixar definitivamente de ser uma segunda escolha para se tornar uma grande estrela. Bilhete: 5€.
Org.: Teatro Experimental Flaviense

FESTIVIDADES EM HONRA DE NOSSA SENHORA DAS GRAÇAS

Jardim Público de Chaves

Pelo 13º ano consecutivo, as comemorações decorrem como habitualmente no terceiro domingo do mês de setembro.
16h00 Celebração da Eucaristia
17h00 Procissão com os Padroeiros das Paróquias e Bandas Filarmónicas do concelho de Chaves, desde o Jardim Público até à Praça de Camões.
Org.: Município de Chaves, Paróquia de Santa Maria Maior e Paróquia de Santa Maria Madalena
Apoio: Paróquias e Juntas de Freguesia do Concelho de Chaves

16 domingo domingo / 23 domingo domingo

VERÍN

NOVENA A LA VIRGEM DE LA MERCED

Iglesia de la Merced, **19h30**

Remedios, Dolores y Merced son tres advocaciones durante el mes de septiembre. La novena de la Virgen de la Merced se celebra diariamente con rezo de Rosario y misa a continuación.
Org.: Comunidad Mercedaria de Verín

20 jueves quinta

VERÍN

CONCIERTO DE MÚSICA SACRA

Iglesia de la Merced, **20h00**

Con motivo de la novena a la Virgen de la Merced, patrocinado por el Concello de Verín, la Coral de Verín ofrecerá un concierto de temas sacros.
Org.: Comunidad Mercedaria de Verín
Apoyo: Concello de Verín

21 sexta viernes

CHAVES

CINEMA
PELA HORA DA MORTE

Cine Teatro Bento Martins, **21h30**

M16 | 100 min | Comédia

Desta vez não há cá Sésamo. É só mesmo Rua. Dois detetives em confronto, um humano e uma marioneta, são forçados a trabalhar juntos para solucionar os violentos assassinatos do elenco de marionetas de uma famosa série de televisão. Bilhete: 5€.

Org.: Teatro Experimental Flaviense

21 sexta viernes 22 sábado sábado

CHAVES

MÚSICA AO VIVO BINO RIBEIRO E MILTON GUEDES

Bar Plaza do Casino de Chaves, **23h00 à 01h00**

Bino Ribeiro (voz, harmónica e guitarra) e Milton Guedes (saxofone) são músicos não só com bom gosto, como também com gosto ecléctico. Ao convergir neste duo trazem das mais diversas influências e deixam-nas ao serviço de um espetáculo de evidente química. Versões de grandes temas do universo folk, soul e rock n' roll, com momentos em que o improviso confere cor única a cada concerto. Entrada livre.

Org.: Solverde Casinos & Hotéis

22 sábado sábado

CHAVES

TEATRO "IDE DAR LAVAGEM À PORCA"

Cine Teatro Bento Martins, **21h30**

M12 | 60 min | Teatro Revista

Grupo de teatro de Penafiel GTNOVELAS apresenta um espetáculo de teatro de Revista à portuguesa. Uma peça encenada por Fernando Leal (um dos atores principais), bem divertida e de excelente qualidade, que promete animar toda a plateia. Bilhete: 5€.

Org.: Teatro Experimental Flaviense

23 domingo domingo

CHAVES

DAR ALEGRIA AOS ANOS
CONVÍVIOS MINHAS MEMÓRIAS

Pavilhão Expoflávia, **15h00 às 18h00**

Atuação da Banda Amizade.
Org.: Município de Chaves

CINEMA
PELA HORA DA MORTE

Cine Teatro Bento Martins, **21h30**

M16 | 100 min | Comédia
Desta vez não há cá Sésamo. É só mesmo Rua. Dois detetives em confronto, um humano e uma marioneta, são forçados a trabalhar juntos para solucionar os violentos assassinatos do elenco de marionetas de uma famosa série de televisão. Bilhete: 5€.
Org.: Teatro Experimental Flaviense

VERÍN

PEREGRINACIÓN URBANA NOCTURNA

Salida de la Residencia de Ancianos Santa Maria, **23h00**

Con motivo de la novena a la Virgen de la Merced, la Comunidad Mercedaria de Verín organiza esta breve peregrinación nocturna, hasta la Iglesia de la Merced
Org.: Comunidad Mercedaria de Verín

24 lunes segunda

VERÍN

MERCADILLOS

Plaza García Barbón y Alameda, **09h30**

Un mercado tradicional que perdura en la actualidad, puestos de productos autóctonos, repartidos por la zona histórica y el día ideal para disfrutar de la gastronomía.
Org.: Concello Verín

FESTIVIDAD DE LA VIRGEN DE LA MERCED

Iglesia de la Merced, **19h00**

La comunidad mercedaria celebra la festividad de la Virgen con misa solemne seguida de procesión.
Org.: Comunidad Mercedaria de Verín

28 sexta viernes 29 sábado sábado

CHAVES

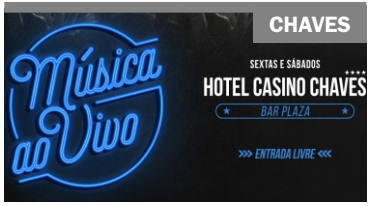

MÚSICA AO VIVO
BLUE VELVET

Bar Plaza do Casino de Chaves, **23h00 à 01h00**

Takes Two apresentam um repertório eclético da música pop aos clássicos intemporais, num formato intimista. Entrada livre.
Org.: Solverde Casinos & Hotéis

APRESENTAÇÃO DO LIVRO
“UM CAMINHO PARA TODOS - DIÁRIO DE UMA PEREGRINA NO CAMINHO DE SANTIAGO” DE LUÍSA SOUSA

Biblioteca Municipal de Chaves, **18h00**

Um testemunho pessoal e diário de uma experiência vivida pela autora no Caminho de Santiago.
Apoio: Município de Chaves

CINEMA THE NUN: A FREIRA MALDITA

Cine Teatro Bento Martins, **21h30**

M14 | 100 min | Terror
Quando uma jovem freira enclausurada num convento Romeno se suicida, um sacerdote com um passado assombrado e uma noviça no limiar dos seus votos finais, são enviados pelo Vaticano para investigar este acontecimento. Juntos descobrem o segredo profano da Ordem, arriscando não só as suas vidas mas também as suas próprias almas e fé.
Bilhete: 5€.
Org.: Teatro Experimental Flaviense

CAMINHADA “DAR MAIS VIDA AOS ANOS, DAR MAIS ANOS À VIDA” ROTA DAS LEITEIRAS

Concentração nas Termas de Chaves, **08h30**

Saída às 08h45 das Termas de Chaves. A atividade inclui aula de aquecimento, pequeno-almoço saudável, aula de relaxamento, visita guiada à aldeia de Outeiro Seco e regresso de autocarro.
Org.: Chaves Termas & SPA
Apoio: Município de Chaves

29 sábado sábado CHAVES

FESTIVAL DE CURTAS JOVENS 2018

Cine Teatro Bento Martins,
21h30

Projeto criado para dar possibilidade a jovens de apresentar os seus trabalhos. Entrada livre.
Org.: Teatro Experimental Flaviense
Apoio: IPDJ

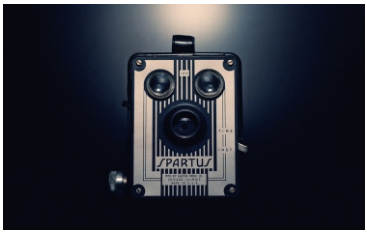

29 sábado sábado CHAVES

CINEMA THE NUN: A FREIRA MALDITA

Cine Teatro Bento Martins,
15h00, 18h00 e 21h30

M14 | 100 min | Terror
Quando uma jovem freira enclausurada num convento Romeno se suicida, um sacerdote com um passado assombrado e uma noviça no limiar dos seus votos finais, são enviados pelo Vaticano para investigar este acontecimento. Juntos descobrem o segredo profano da Ordem, arriscando não só as suas vidas mas também as suas próprias almas e fé. Bilhete: 5€.
Org.: Teatro Experimental Flaviense

FICHA TÉCNICA:
Editor: Eurocidade Chaves-Verín, AECT
Fotografia capa e outras: //pixabay.com
Execução/Ejecución: Gráfica Sinal
Coordinador Verín: Carlos Montero
Design Coordenador Chaves: Joana Coelho
Tiragem: 4100

www.eurocidadechavesverin.eu | www.visitchavesverin.com

As instituições e associações interessadas em divulgar os seus eventos devem enviar, até ao dia 15 do mês anterior à publicação, toda a informação para: **agenda@chaves.pt** ou **info@eurocidadechavesverin.eu**

Os horários dos eventos correspondem aos do país onde têm lugar.
Os horarios dos eventos corresponden aos do país onde teñen lugar.

ESTE MÊS

SETEMBRO
FESTIVIDADES
NOSSA SENHORA
DAS GRAÇAS

SETIEMBRE
FESTA DA
VENDIMIA

PRÓXIMOS EVENTOS

CHAVES

OUTUBRO
COMEMORAÇÃO
DA IMPLANTAÇÃO
DA REPÚBLICA

NOVEMBRO
FEIRA DOS
SANTOS

VERÍN

OCTUBRE
PROCESIÓN DA
STA. COMPAÑA

NOVEMBRO
FERÍA
OUTONO

SETEMBRO ◢ SEPTIEMBRE

segunda lunes	terça martes	quarta miércoles	quinta jueves	sexta viernes	sábado sábado	domingo domingo
27	28	29	30	31	1	2
3	4	5	6	7	8	9
10	11	12	13	14	15	16
17	18	19	20	21	22	23
24	25	26	27	28	29	30

aqui há evento! aqui hay evento!

OUTUBRO ◢◢ OCTUBRE

1	2	3	4	5	6	7
8	9	10	11	12	13	14
15	16	17	18	19	20	21
22	23	24	25	26	27	28
29	30	31	1	2	3	4

NOVEMBRO ◢ NOVIEMBRE

29	30	31	1	2	3	4
5	6	7	8	9	10	11
12	13	14	15	16	17	18
19	20	21	22	23	24	25
26	27	28	29	30	1	2

EUR◢CIDADE CHAVES-VERÍN | AECT

Interreg
España - Portugal
Fundo Europeu de Desenvolvimento Regional
Fondo Europeo de Desarrollo Regional

UNIÓN EUROPEA
UNIÃO EUROPEIA