



MUNICÍPIO DE CHAVES

CÂMARA MUNICIPAL

NIPC 501 205 551

EDITAL Nº 73/2014

António Cândido Monteiro Cabeleira, Presidente da Câmara Municipal de Chaves, torna público que, por despacho praticado pelo Vereador responsável, no uso de poderes subdelegados, Senhor João Neves, no pretérito dia 23 de julho de 2014, veio a ser aprovada a **proposta para colocação de Lombas Redutoras de Velocidade na Rua Tenente Porfírio da Silva, nas imediações das escadas de acesso à capela Senhor do Calvário, freguesia de Santa Maria Maior.**

Para constar e inteiro conhecimento de todos se publica o presente edital, que vai ser afixado nos lugares do costume.



E eu, Sandra Lisboa Sandra Cristina de Barros Monteiro Lisboa Dias Delgado, Chefe de Divisão, no uso de competências delegadas pelo Diretor de Departamento de Coordenação Geral, o subscrevi.

Chaves, 28 de julho de 2014

O Presidente da Câmara Municipal,

(Arq. Antonio Cabeleira)

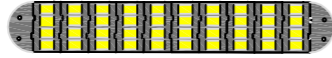

	Local de implantação da lombada redutora de velocidade.
	

DEPARTAMENTO DE COORDENAÇÃO GERAL	
ASSUNTO:	Proposta para colocação de sinalização vertical e horizontal
TÍTULO:	Planta de localização (contendo a indicação da sinalização existente). 1
DOTDU	Local: Rua Tenente Profirio da Silva - Santa Maria Maior.
FICHEIRO:	DATA: Julho de 2014
ESCALAS: 1/500	
Divisão de Ordenamento do Território e Desenvolvimento Urbano	

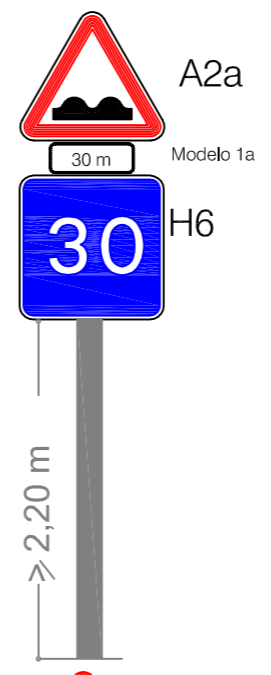
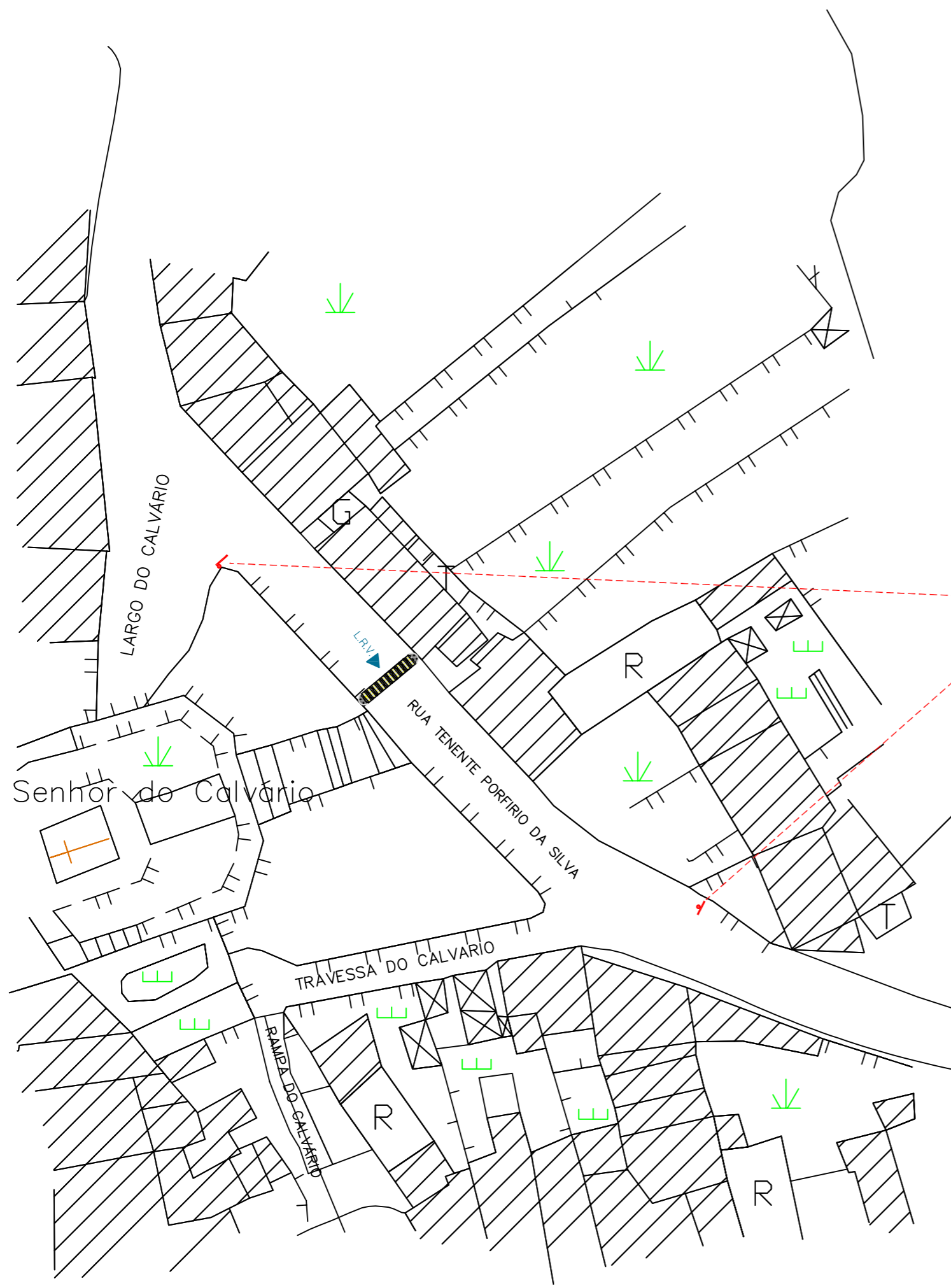

Fotografia do local.



▶ LRV (Lomba redutora de velocidade)

Legenda	Sinalização vertical a colocar	
	A2a	Lomba
	Modelo 1a	Indicador de distância
	H6	Velocidade recomendada

DEPARTAMENTO DE COORDENAÇÃO GERAL

ASSUNTO: Proposta para colocação de uma lomba redutora de velocidade.

TÍTULO: Pormenores de execução. 2

DOTDU Local: Rua Tenente Profirio da Silva - Santa Maria Maior.

FICHEIRO: DATA: Julho de 2014 ESCALAS: 1/50

Divisão de Ordenamento do Território e Desenvolvimento Urbano



Redutor de Velocidade de 3cm de altura Para vias com limite de velocidade ≤50 km/h

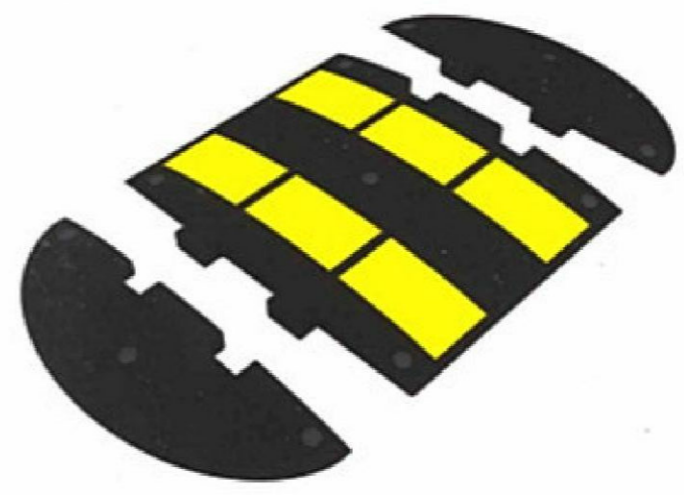

Elemento central
Fixação 5 Parafusos

Topo
Fixação 3 Parafusos

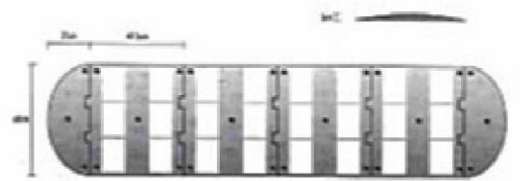

Fácil aplicação. Necessita apenas de uma pessoa, um berbequim e uma chave de aperto.
Sistema de duplo encaixe, para maior consistência do conjunto.
Anilhas vulcanizadas na própria peça.

