



MUNICÍPIO DE CHAVES

CÂMARA MUNICIPAL

NIPC 501 205 551

EDITAL Nº 74/2014

António Cândido Monteiro Cabeleira, Presidente da Câmara Municipal de Chaves, torna público que, por despacho praticado pelo Vereador responsável, no uso dos poderes subdelegados, Senhor João Neves, no pretérito dia 28 de julho de 2014, veio a ser aprovada a **proposta para colocação de Lombas Redutoras de Velocidade na Avenida da Cocanha, nas proximidades da via de acesso ao parque de estacionamento do Modelo / Retail Park, na freguesia de Santa Cruz, Trindade e Sanjurge.**

Para constar e inteiro conhecimento de todos se publica o presente edital, que vai ser afixado nos lugares do costume.

E eu, Sandra Cristina de Barros Monteiro Lisboa Sandra Cristina de Barros Monteiro Lisboa Dias Delgado, Chefe de Divisão, no uso de competências delegadas pelo Diretor de Departamento de Coordenação Geral, o subscrevi.

Chaves, 28 de julho de 2014

O Presidente da Câmara Municipal,

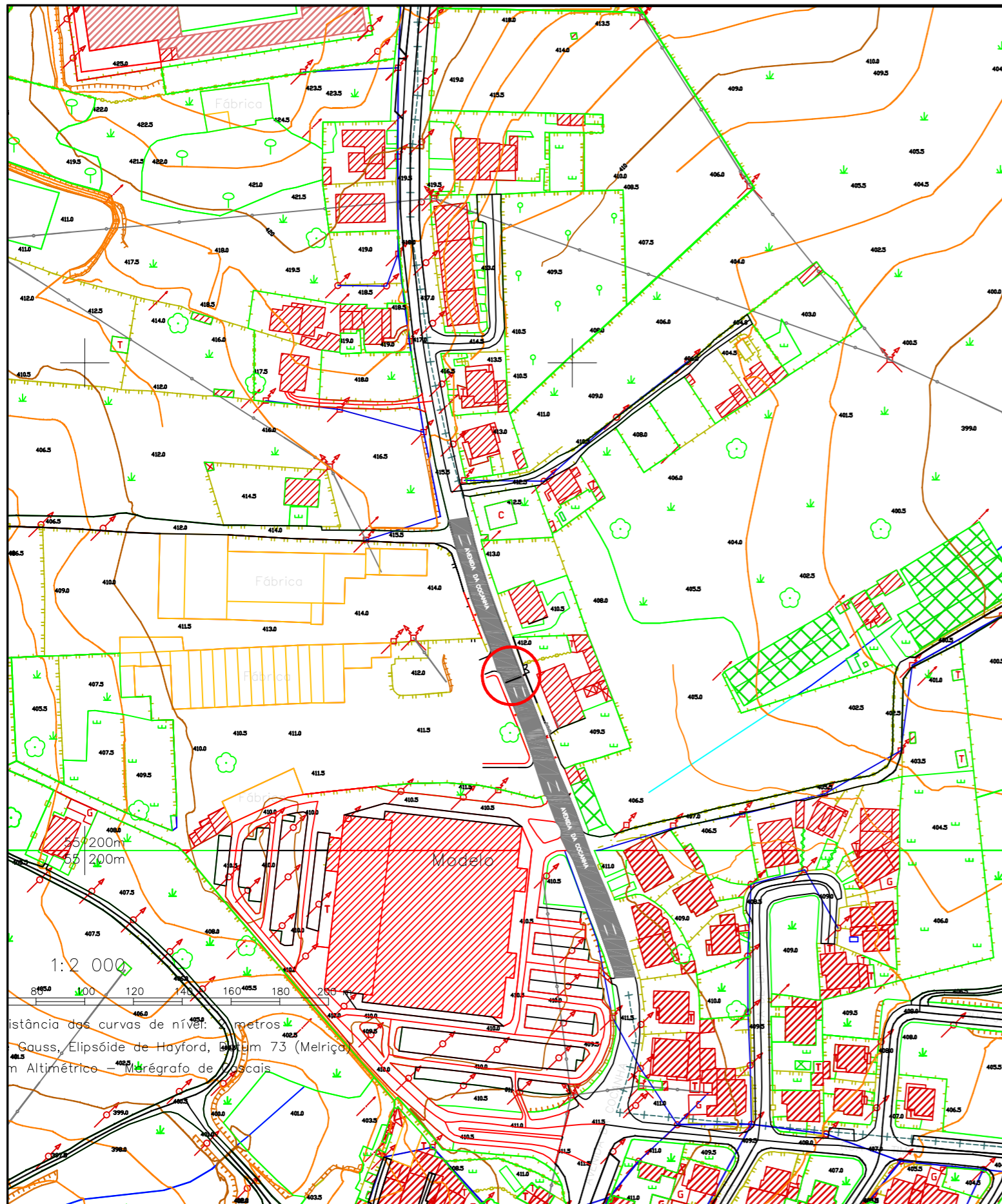

(Arq. António Cabeleira)



Fotografia do local.

| | |
|--|---|
| | Local de implantação da lombã redutora de velocidade. |
| | |

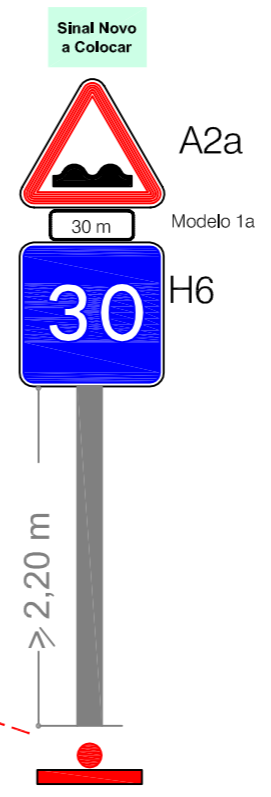
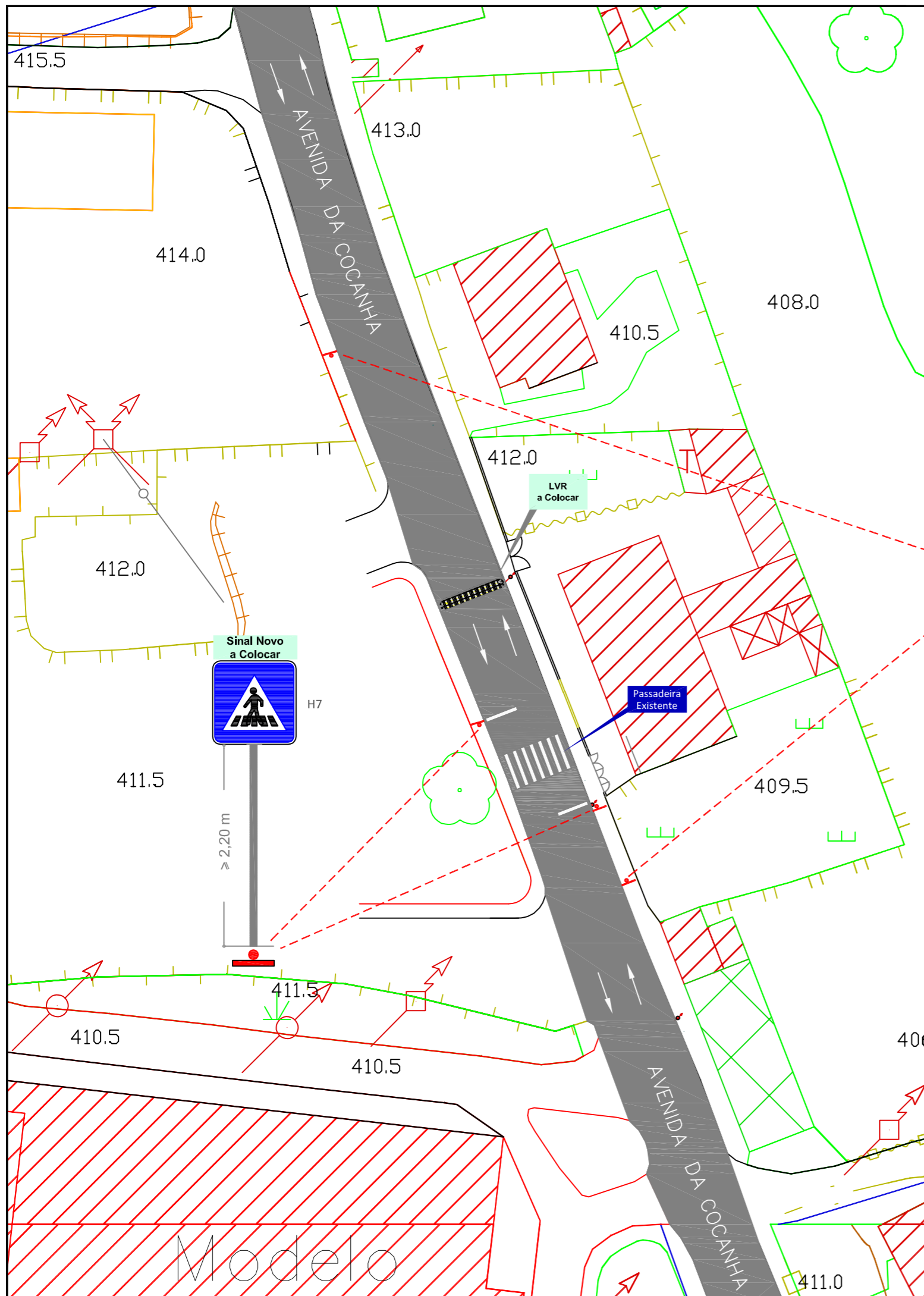
| | | | |
|---|--|-----------------|---------------|
| DEPARTAMENTO DE COORDENAÇÃO GERAL | | | |
| ASSUNTO: | Proposta para colocação de uma lombã redutora de velocidade. | | |
| TÍTULO: | Planta de localização e fotografia do Local. | | |
| Local: | Avenida da Cocanha - Freguesia de Santa Cruz Trindade. | | |
| FICHEIRO: | DATA: Julho de 2014 | ESCALAS: | 1/2000 |
| Divisão de Ordenamento do Território e Desenvolvimento Urbano | | | |



Fotografia do local.

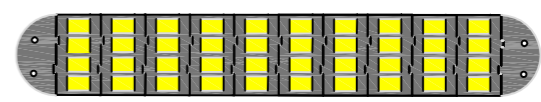

► LRV (Lomba redutora de velocidade)

LEGENDA: Sinalização vertical a colocar

| | | |
|--|-----------|------------------------|
| | A2a | Lomba |
| | Modelo 1a | Indicador de distância |
| | H6 | Velocidade recomendada |
| | H7 | Passagem para peões |

Sinalização Horizontal existente

| | |
|--|----------------------------------|
| | M11 - Marca rodoviária existente |
|--|----------------------------------|

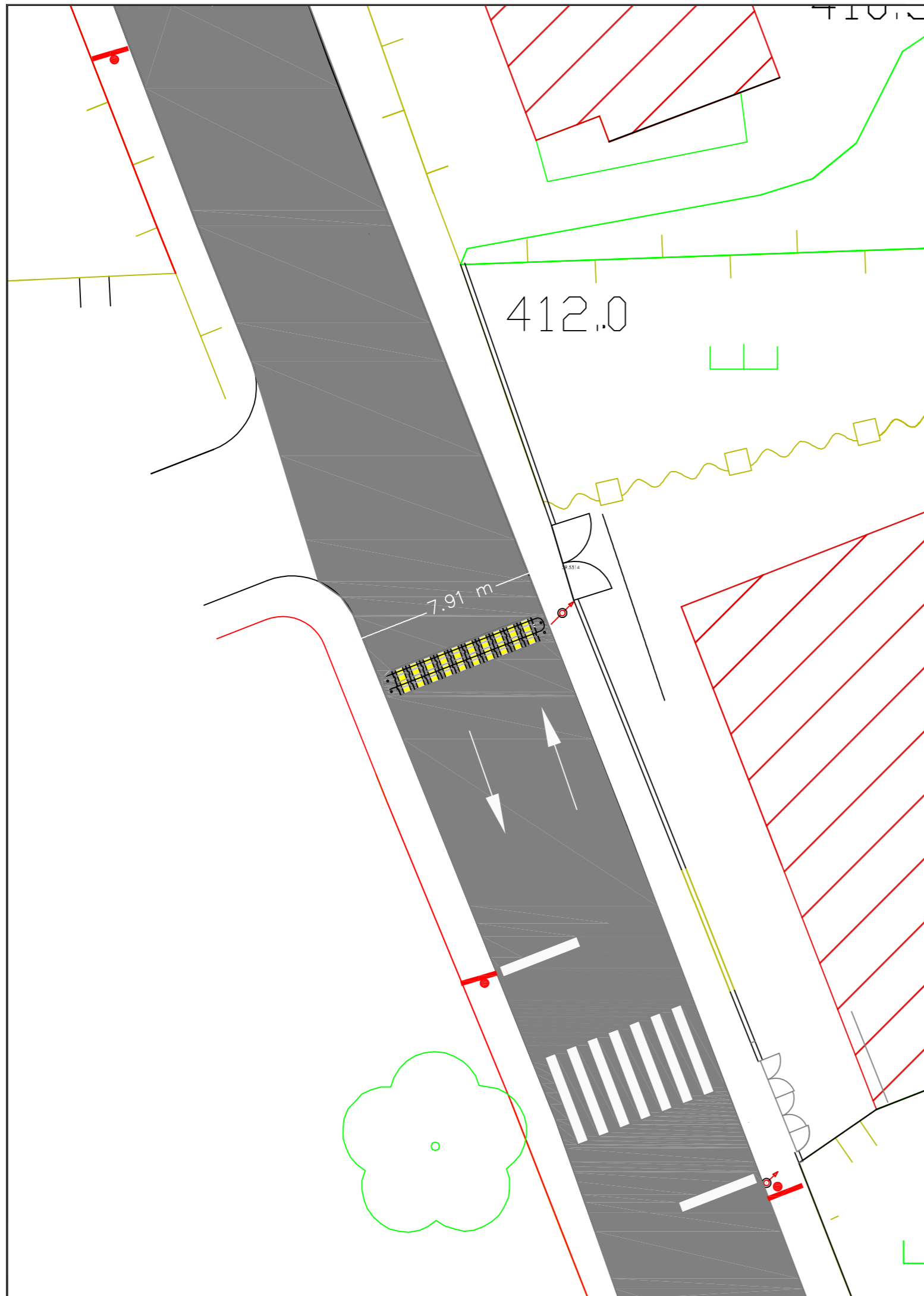

Redutor de Velocidade de 3cm de altura

Para vias com limite de velocidade ≤ 50 km/h

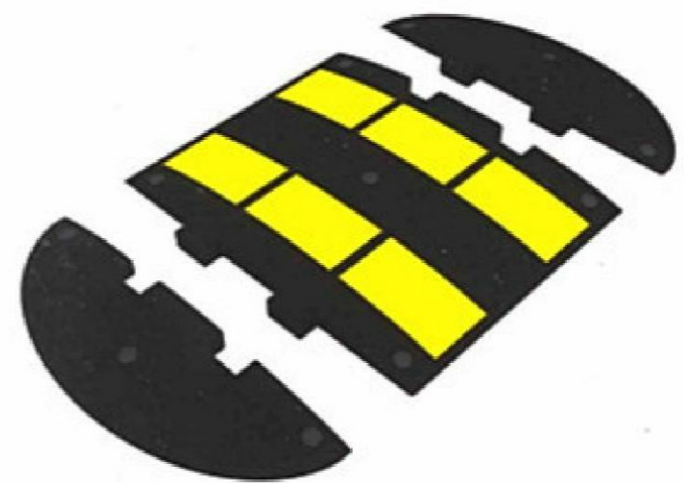

Elemento central
 Fixação 5 Parafusos

Topo
 Fixação 3 Parafusos

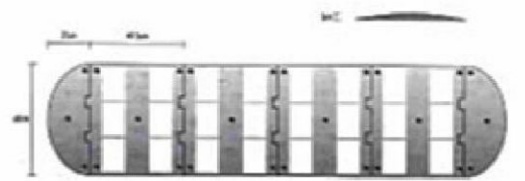

Fácil aplicação. Necessita apenas de uma pessoa, um berbequim e uma chave de aperto.
 Sistema de duplo encaixe, para maior consistência do conjunto.
 Anilhas vulcanizadas na própria peça.

